一九一六年九月廿二日
第陸號

誠報

本畫報每月兩冊

倫敦出版
每冊大洋五分

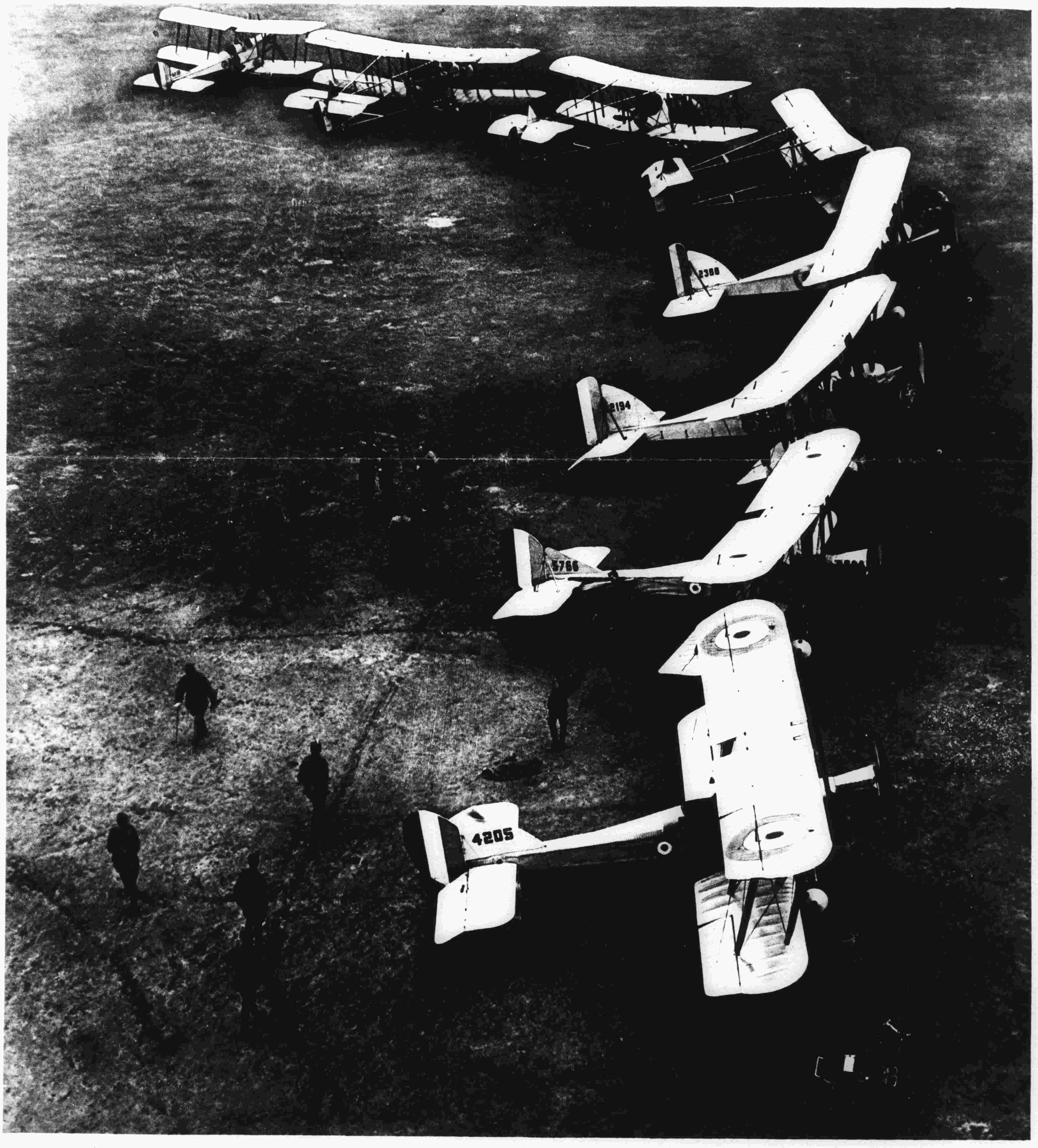

英國飛機隊正將飛臨德國陣線

聯軍在巴爾幹之進取

法軍在賽婁尼卡登陸

薩賴爾將軍
在巴爾幹所有聯軍總司令

意軍縱隊步行

英國砲隊進行以取墨悉獨尼亞邊境之地勢

薩賴爾將軍參觀在賽婁尼卡之俄軍

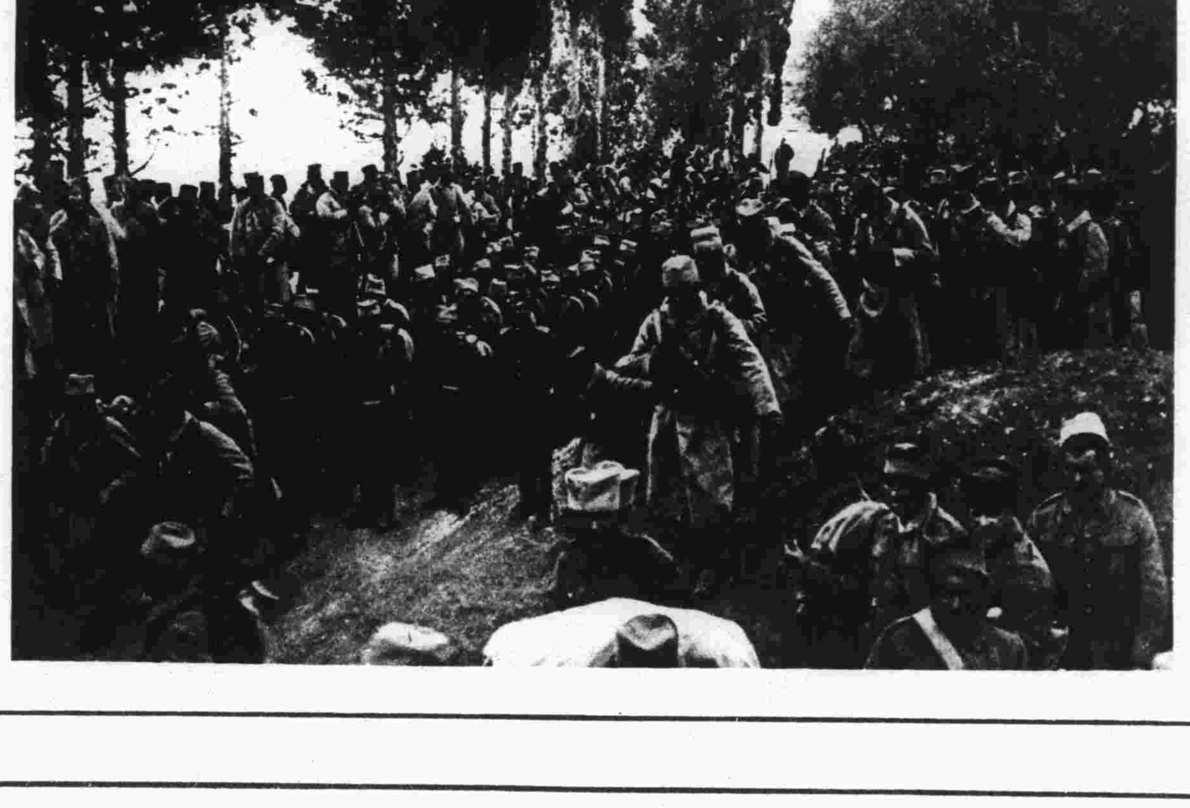

塞爾比亞軍隊正將向戰線出發

羅馬尼亞加入聯軍

羅馬尼亞步軍步行出戰

加入聯軍以敵德人之羅馬尼亞國王

羅馬尼亞騎兵之樣式

羅馬尼亞騎隊在操場

羅馬尼亞騎隊安置一砲

羅馬尼亞騎隊之下馬一部施放機關砲

忙造英國有力大

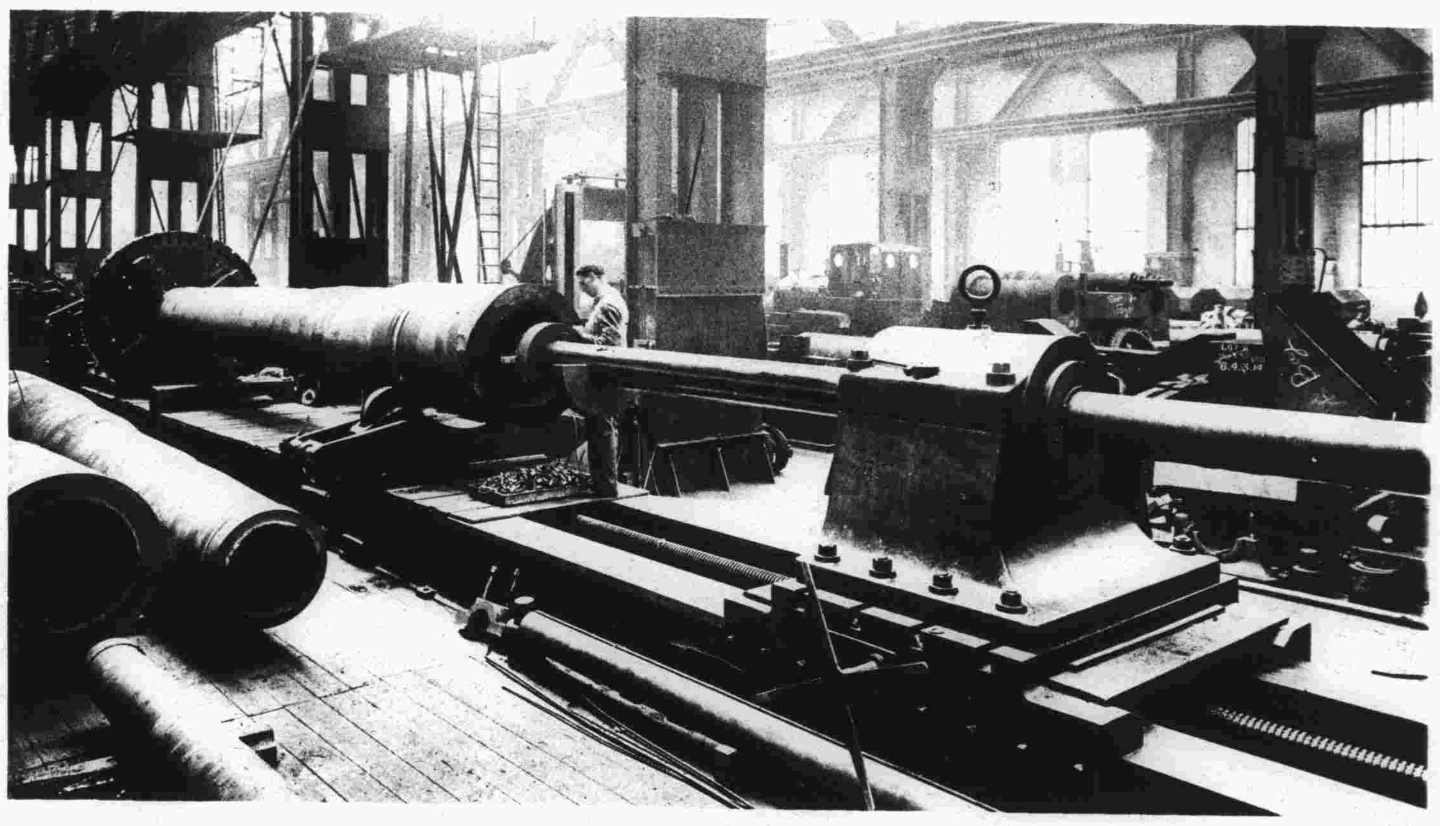

鑽砲內部使之大

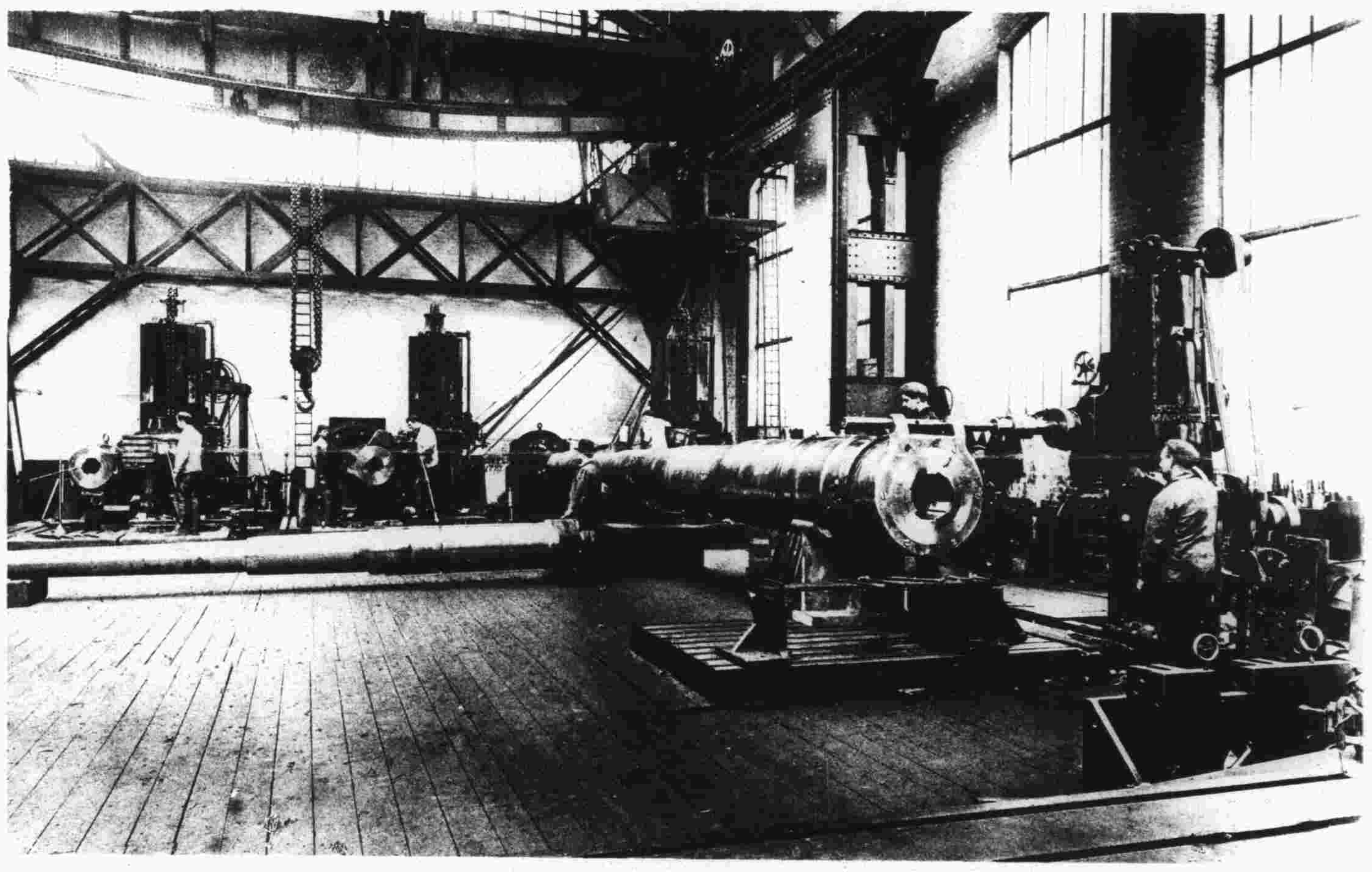

製成砲尾即子彈放入之處

車載大砲正離工廠

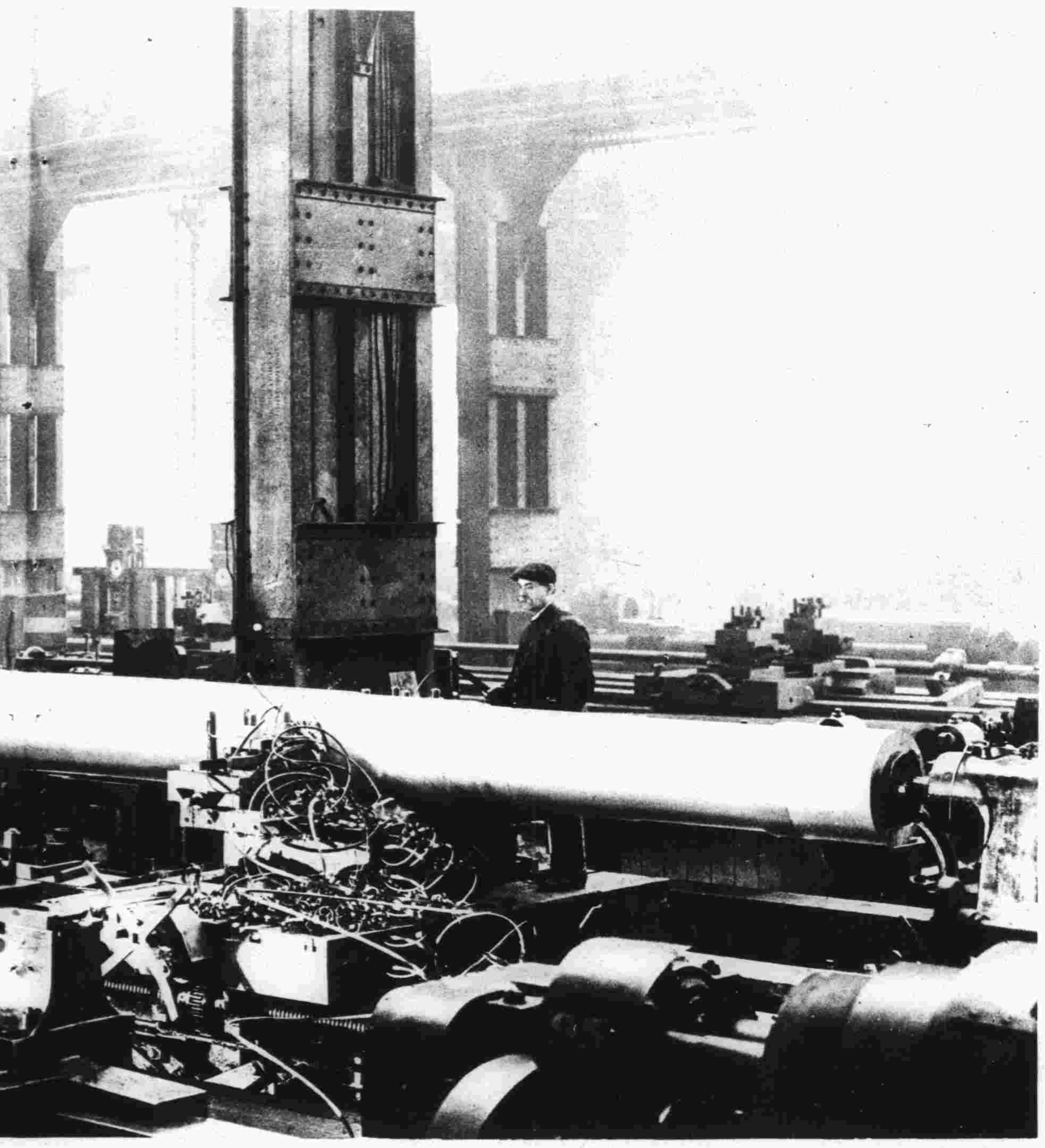

自砲之外面以

攷查數十砲於一

大炮之英國工人

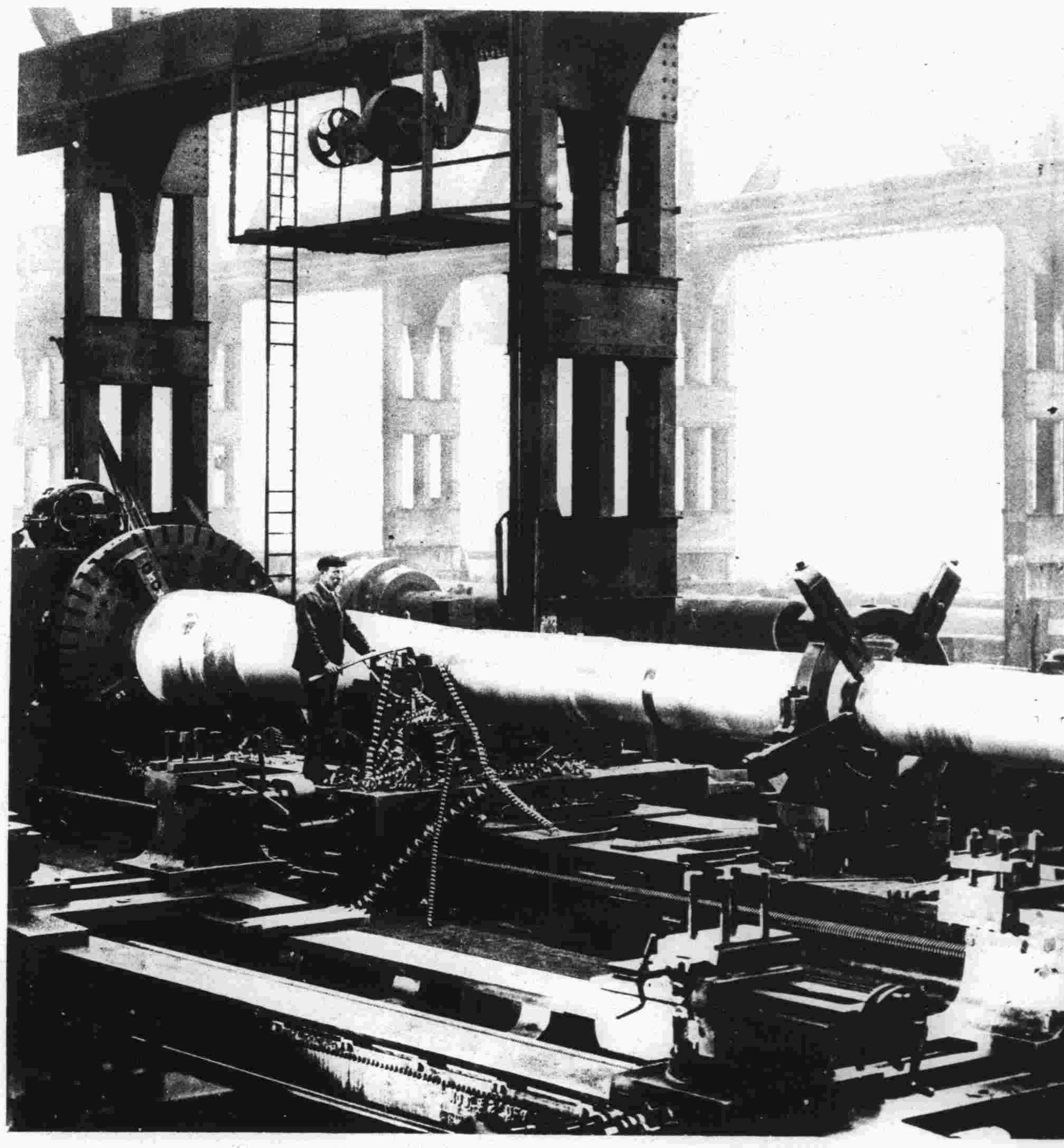

以機器削去粗鋼

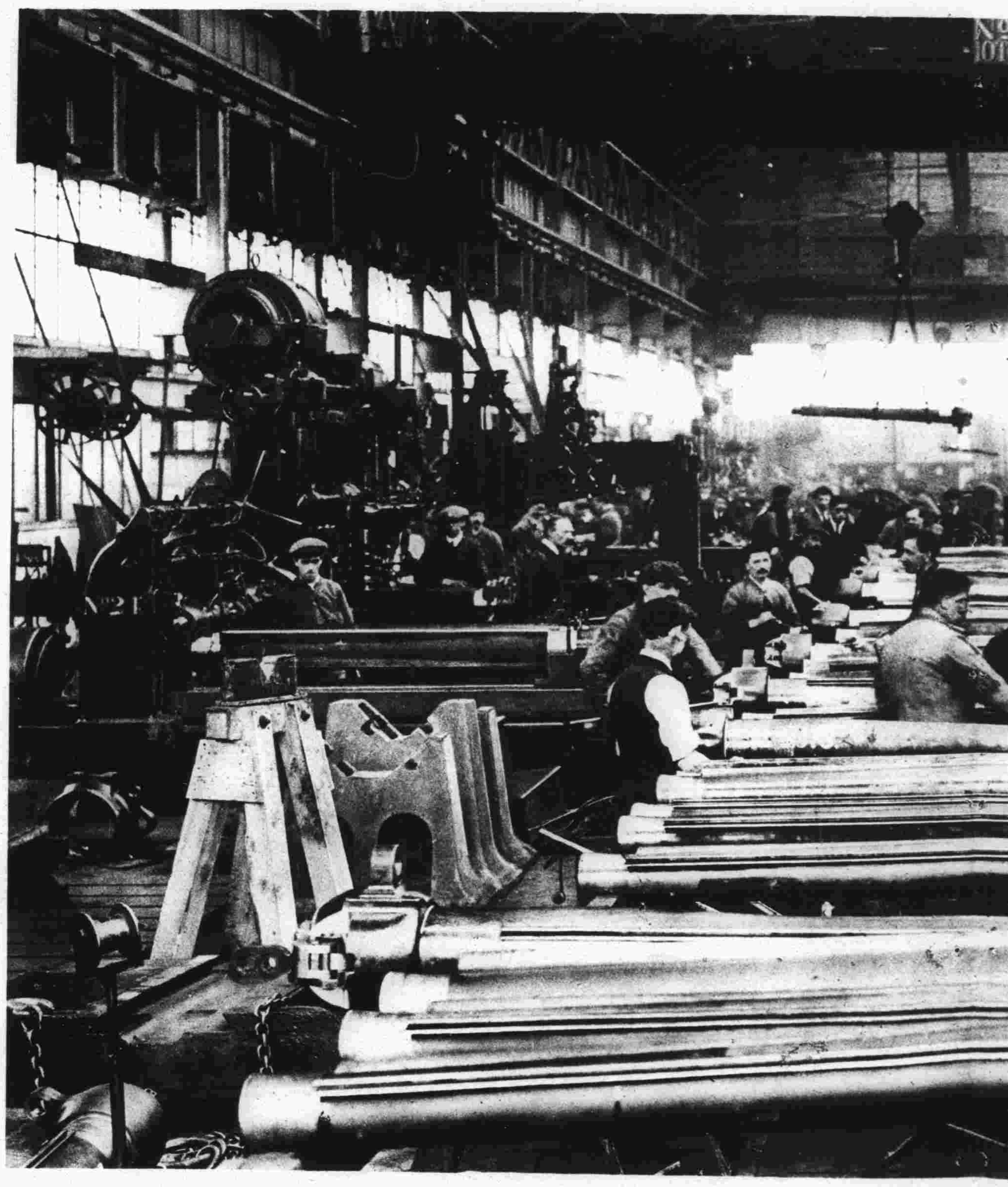

大工作室之一覽

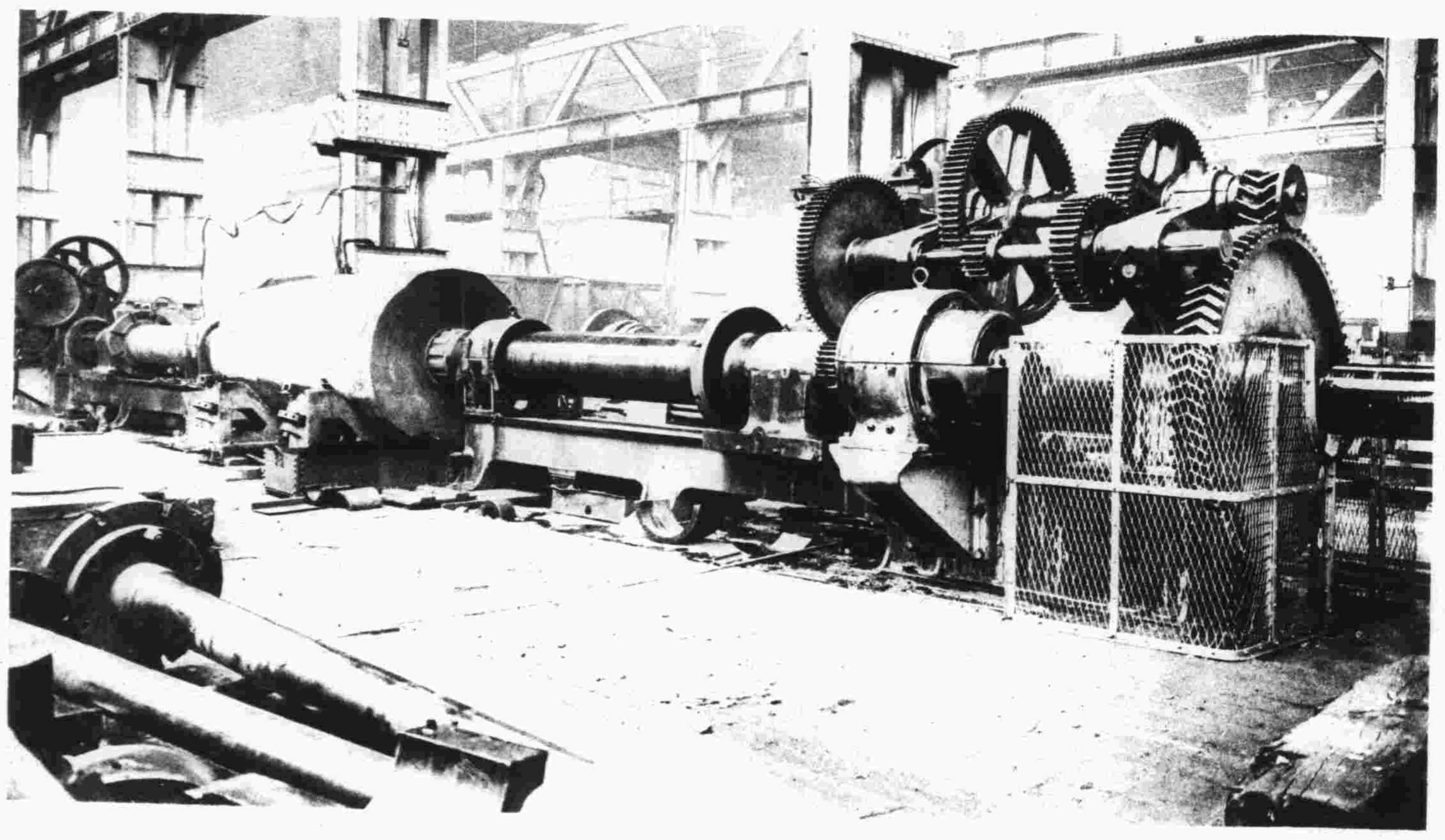

自固体鋼塊鑽割成砲

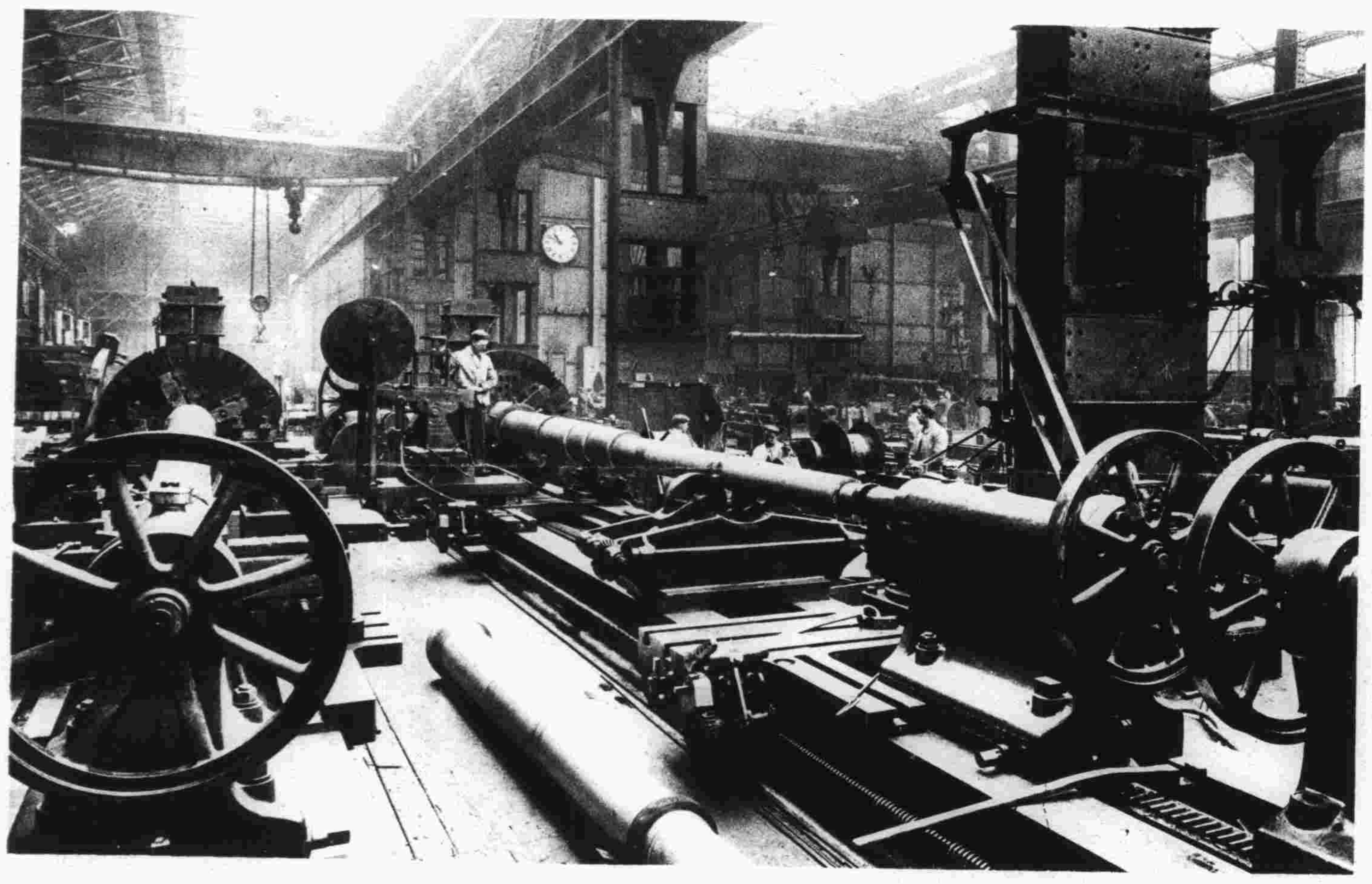

以粗鐵絲纏砲使砲頸堅固

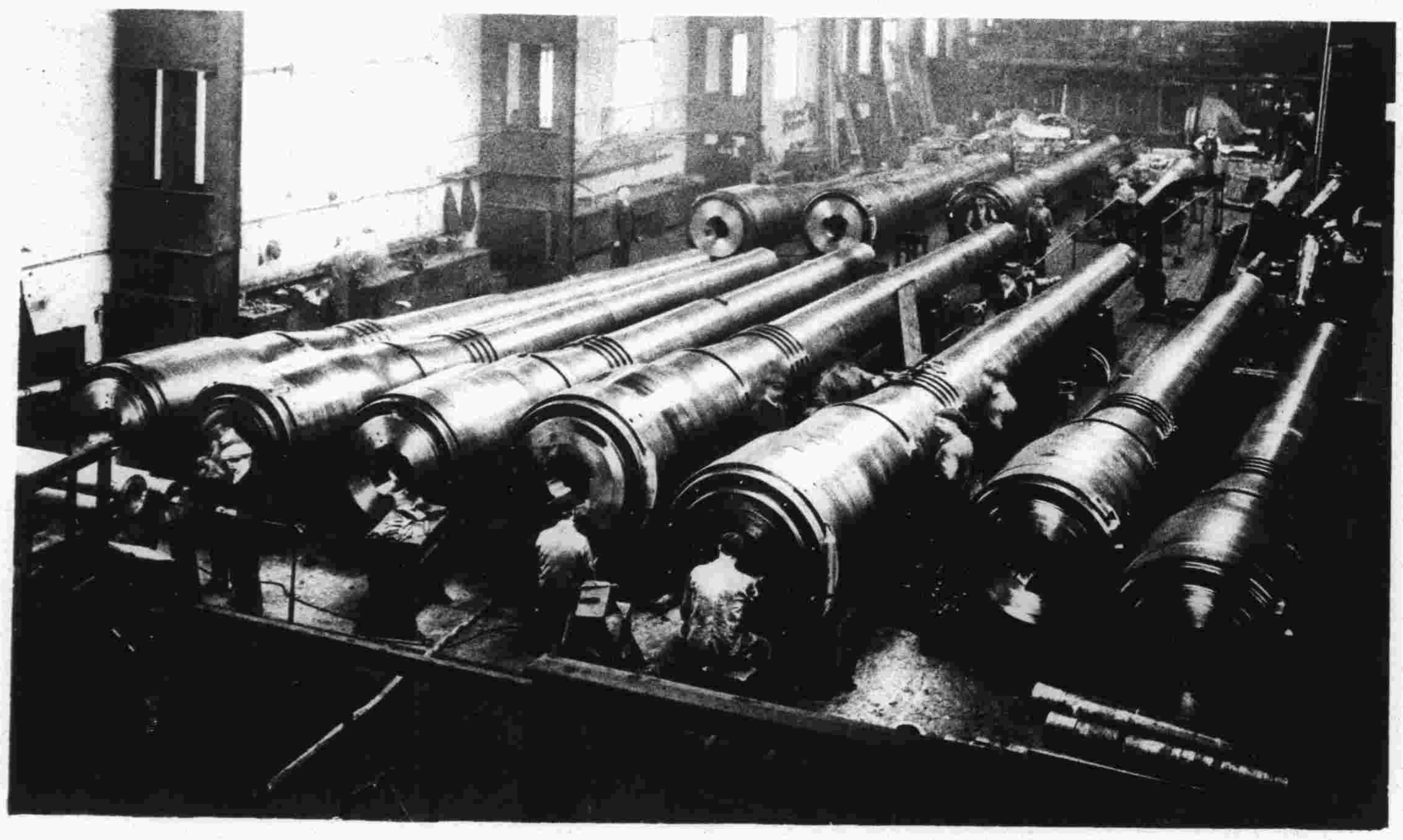

海軍所用無數大砲最後之手續

英國馬隊在田野之工作

軍隊預備進攻

軍隊正在實行進攻

過塹壕

躍馬越

進攻時道經崎嶇之地

偵探時道經艱險之鄉

英國飛機之製造

裝置車身與機器之模形

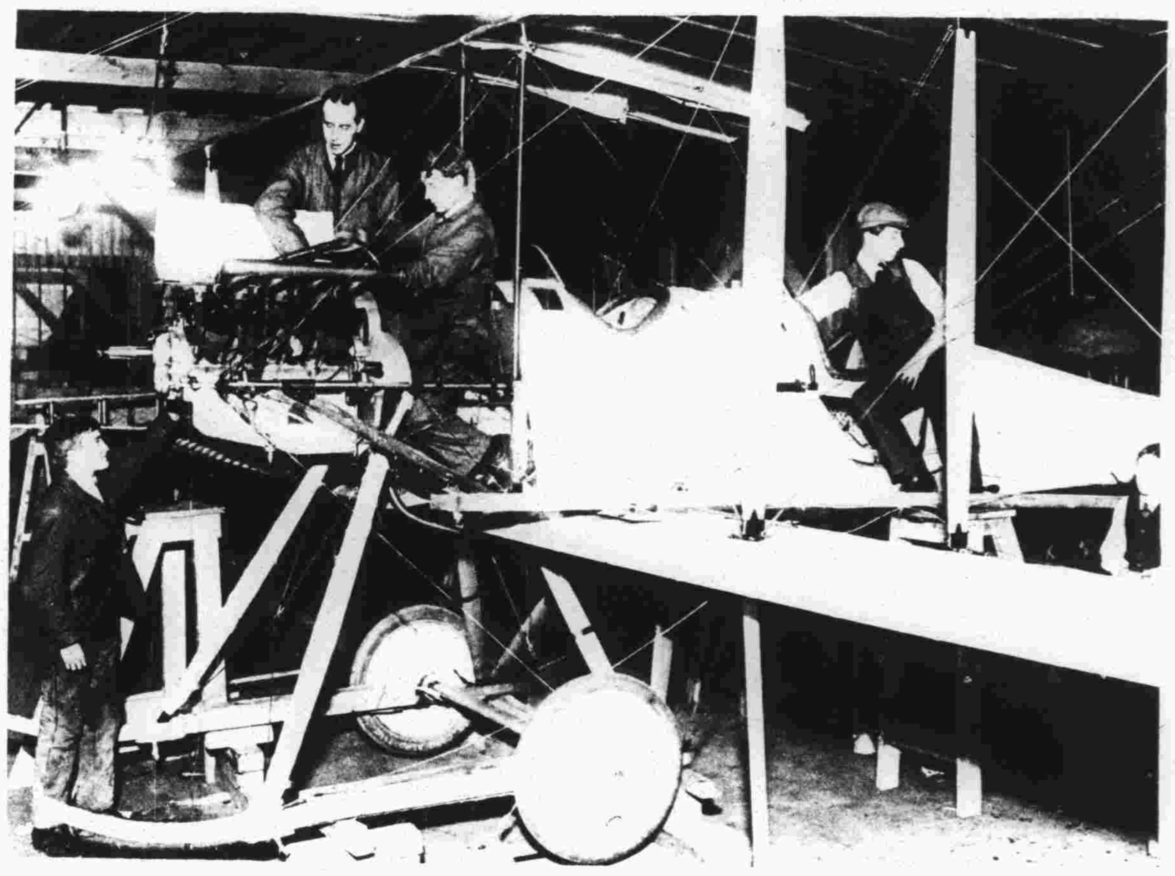

布置發動機於飛機上

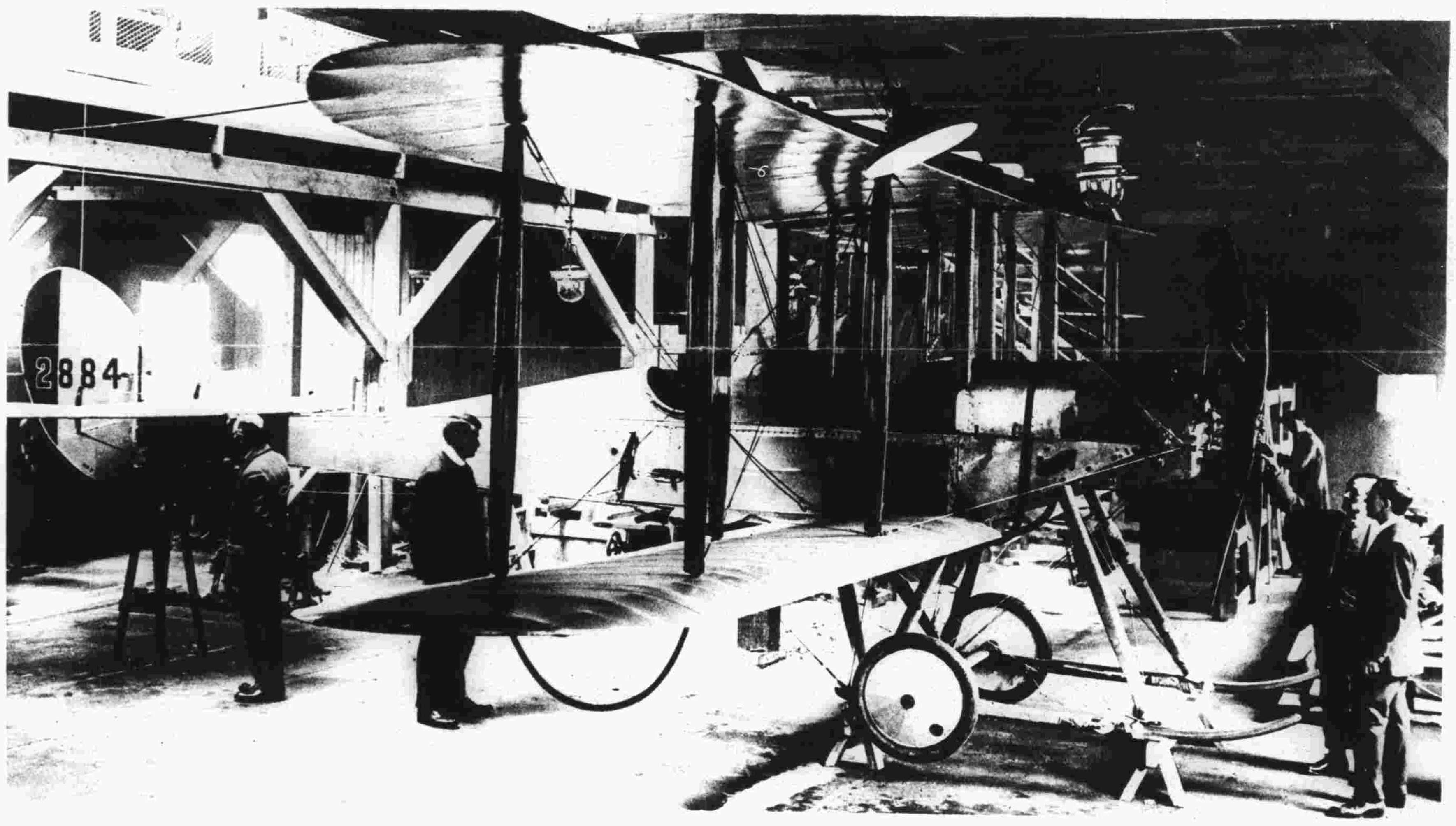

一大雙頁飛機

造成準備離廠

一引導員準備升入飛機并騰駕之

一引導員與其審查員坐於飛機準備飛行

此圖乃英國鎗砲各大廠之一

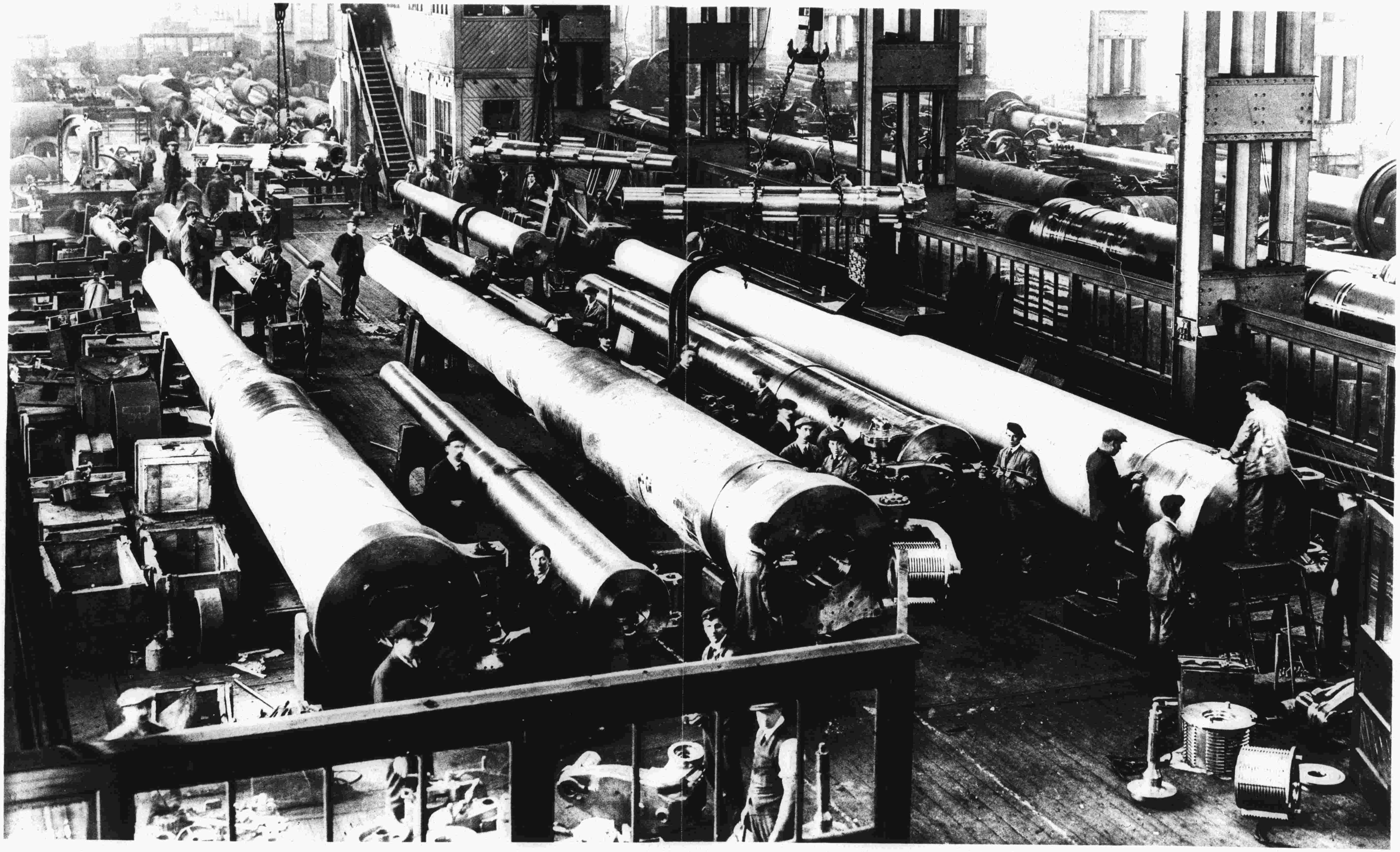

多數有力之炮告竣預備運出工廠可於圖中見之

凡關於本報函件請交倫敦絲土闌米耳否巷古來香廳誠報主筆為要
本報可在上海別發圖書公司訂購